

УПРАВЛЕНИЕ ОБРАЗОВАНИЯ И МОЛОДЕЖНОЙ ПОЛИТИКИ  
АДМИНИСТРАЦИИ ОКТЯБРЬСКОГО РАЙОНА

**МУНИЦИПАЛЬНОЕ КАЗЁННОЕ ОБЩЕОБРАЗОВАТЕЛЬНОЕ УЧРЕЖДЕНИЕ  
« УНЬЮГАНСКАЯ СРЕДНЯЯ ОБЩЕОБРАЗОВАТЕЛЬНАЯ ШКОЛА №1»  
(МКОУ «Уньюганская СОШ№1»)**

№	Ф.И.О. учащегося	1 кл. (2017-2018).			2 кл. (2018-2019).			3 кл. (2019-2020).			4 кл. (2020-2021).		
		Н	К	И	Н	К	И	Н	К	И	Н	К	И
1.	П. А.	-	-	-	40	44 н	50	52	73	82	80	86	101
2.	Г. А	-	8 буквы- слоги	18	20	31н	32	25	31	45	39	51	65
3.	Г. С	8слог	28	51	56	н	95	102	-	104	106	107	129
4.	Д. М	24 слог	36	56	68	76в	69	в	ы	б	ы	л	а
5.	Е. Р	49сл+слог	55	71		72в	79	77	76	84	88	91	122
6.	К. М.	25слог	30	65	61	83в	65	65	90	90	92	94	101
7.	К. А	14слог	18	49	58	64	56	75	68	70	81	86	93
8.	К. А	буквы	17	30	43	80в	55	72	73	81	93	96	102
9.	Ми. П	-	20	40	48	67в	80	77	73	81	89	92	101
10.	С. А	-	18	17	40	50	50	64	70	72	80	86	96
11.	С. П	-	14	42	56	н	67	82	68	70	80	85	92
12.	Т. С	73цел.Сл.	78	93	115	100в	108	111	126	129	120	122	142
13.	Ш. Л	25 слог	43	22	61	60в	65	75	69	71	85	93	103
14.	К. В.		18	24	43	н	45	-	54	58	62	78	82
15.	Х. Э.	п	ри	бы	ла	68в	67	72	75	83	87	91	102
16.	Ч. Милана		п	р	и	бы	ла	62	60	66	80	83	91
17.	Е. Илья		п	ри	бы	л	70	73	80	87	95	100	118
18.	И. София		п	р	и	бы	ла	65	72	82	86	90	98
Норма (сл. в мин.) :			15-20	<b>20-40</b>	40-45	45-50	<b>50-60</b>	60-65	65-70	<b>70-80</b>	80-85	85-90	<b>90-100</b>
Выше нормы:			6	7	8	9	9	10	9	9	9	9	10
В норме :			5	4	3	1	5	4	4	5	6	5	5
Ниже нормы:			2	2	1	2	2	2	3	2	2	3	2
Средняя скорость:			29,4	41	51,4	66	68	72	73	75,3	85	90	102

График развития скорости техники чтения

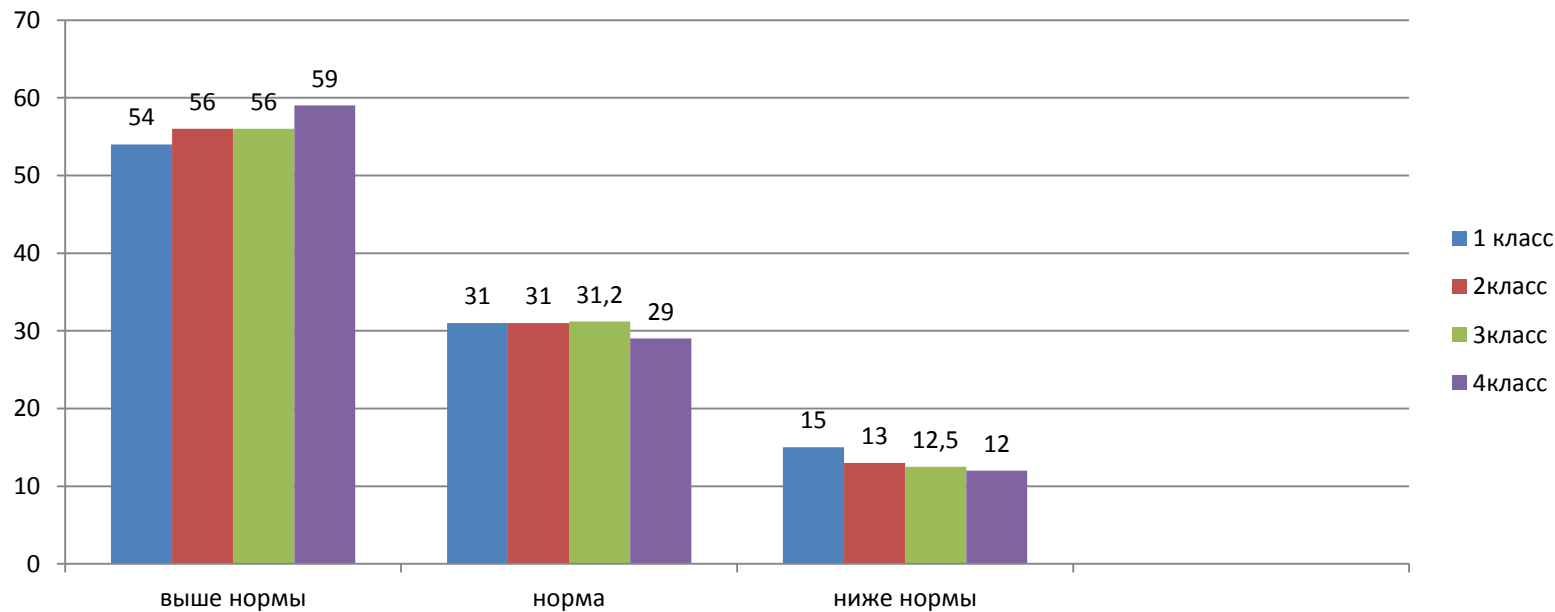
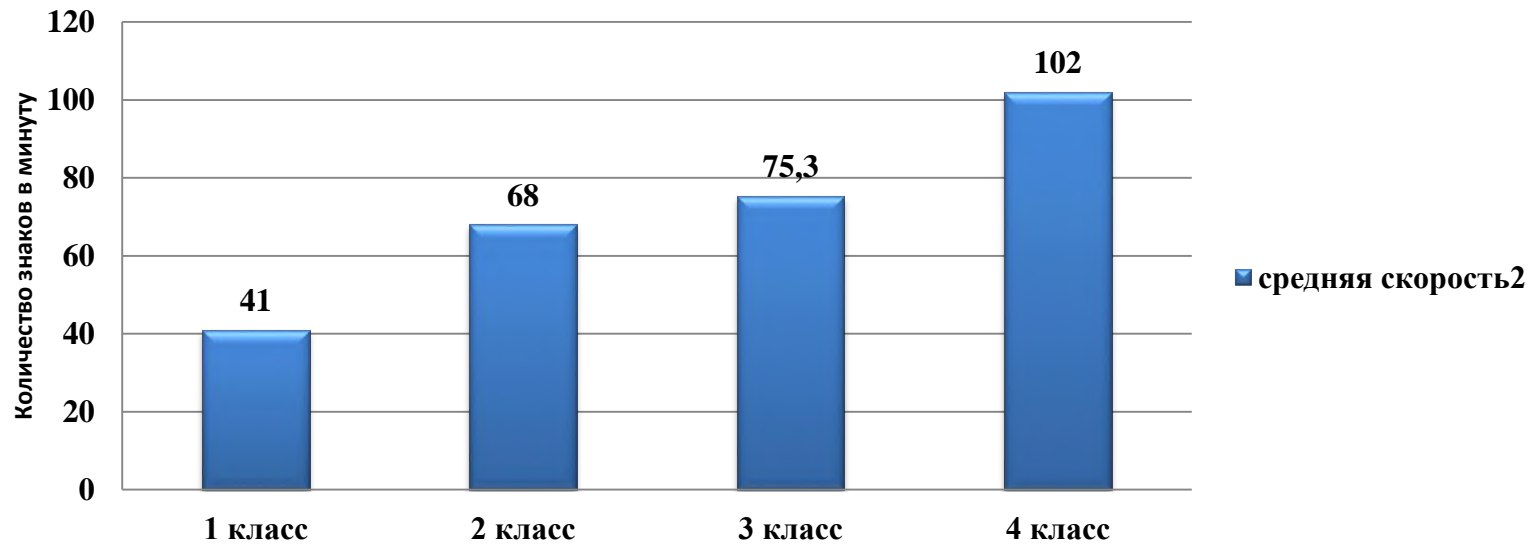

**РЕЗУЛЬТАТИВНОСТЬ И ДИНАМИКА РАЗВИТИЯ СКОРОСТИ ПИСЬМА**

**УЧИТЕЛЬ \_\_Федорова Е.А.\_\_\_\_\_**

№	Ф.И.О. учащегося	1 кл. (2017-2018).			2 кл. (2018-2019).			3 кл. (2019-2020).			4 кл. (2020-2021).		
		Н	К	И	Н	К	И	Н	К	И	Н	К	И
1.	П. А.			21	16	19	25	30	36	41	43	45	50
2.	Г. А			23	29	31	39	32	46	49	40	46	52
3.	Г. С			21	27	34	39	36	42	49	55	58	64-
4.	Д. М			21	27	29	34	вы	бы	ла			
5.	Е. Р			14	27	28	28	35	38	45	40	50	56
6.	К. М.			22	15	24	25	32	35	45	41	50	58
7.	К. А			21	27	33	36	30	45	48	43	47	52
8.	К. А			13		н	32	31	44	49	48	55	58
9.	М. П					25	39	39	36	41	41	47	55
10.	С. А			21	11	16	24	29	30	35	40	48	59
11.	С. П			22	16	31	39	34	38	48	46	52	56
12.	Т. С			21	28	39	39	40	45	53	58	60	62
13	Ш. Л			10	20	24	30	36	42	41	45	47	50
14	К. В.			11		21	23	30	33	44	45	47	55
15	Х. Э.			при	бы	ла	32	37	48	54	56	58	60
16	Ч. М.			-	при	бы	ла	28	37	40	43	50	57
17	Е. И.			при	бы	л	30	35	42	50	49	48	56
18	И. С.				при	бы	ла	39	48	50	56	60	65
Норма (букв. в мин.) :			8-10	<b>10-12</b>	15-20	20-25	<b>25-30</b>	30-35	35-40	<b>40-45</b>	40-45	45-50	<b>50-55</b>
Выше нормы:				11	6	8	9	6	8	9	10	11	11
В норме :				2	4	4	3	8	6	7	6	6	6
Ниже нормы:					1	1	2	2	2	1	1	0	0
Средняя скорость:				20	25	26,5	31	32,6	42,4	46,2	46,4	51	56,7

## РЕЗУЛЬТАТИВНОСТЬ И ДИНАМИКА РАЗВИТИЯ СКОРОСТИ ПИСЬМА

УЧИТЕЛЬ \_\_Федорова Е.А.\_\_\_\_\_

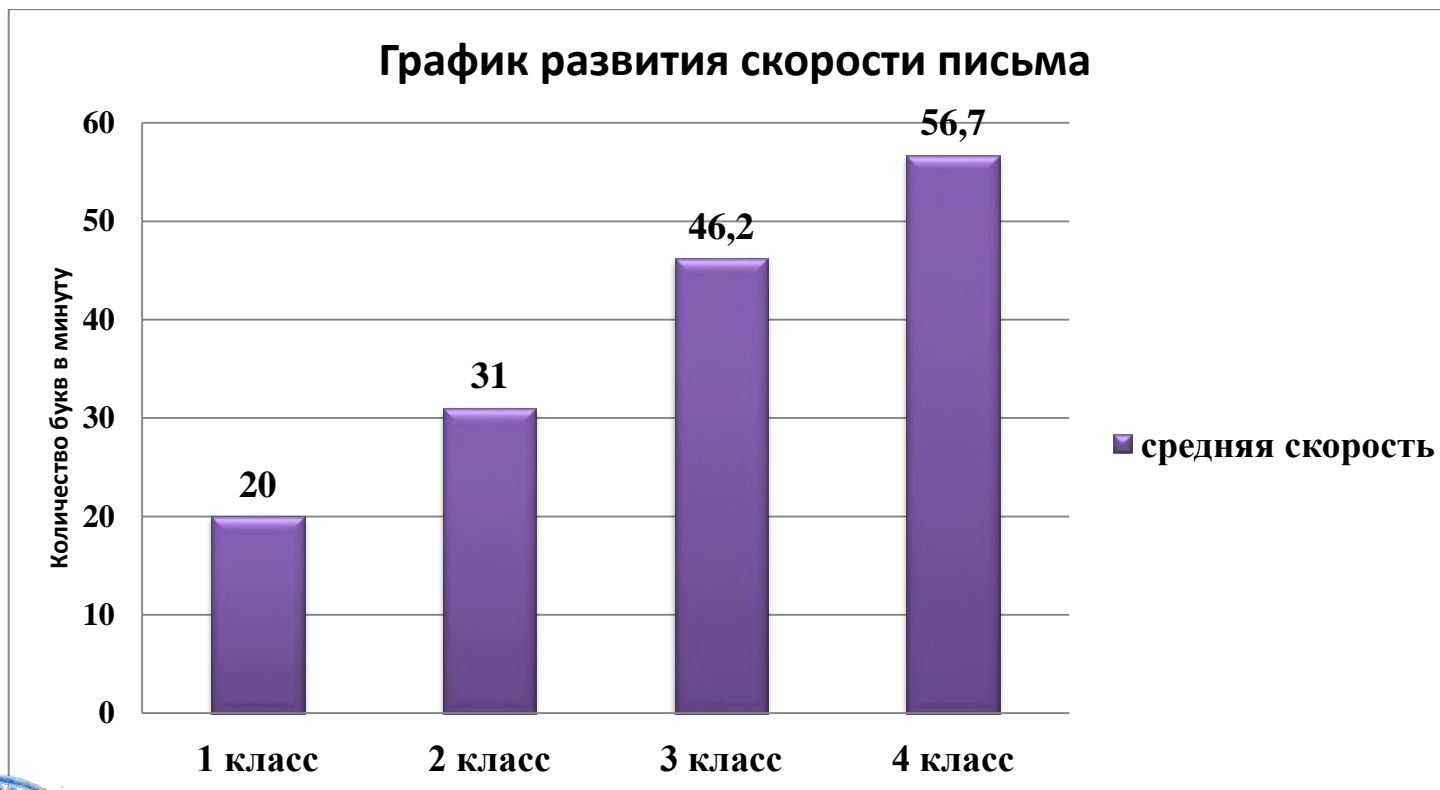

Директор школы

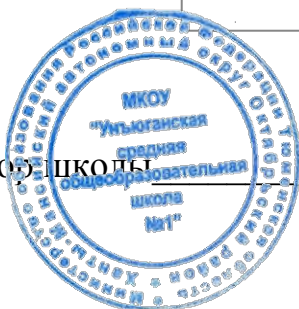

А.П. Кнотиков